

ESTACA 00

COORDENADAS GEOGRÁFICAS

LAT.: 27° 3'1.56"S  
LONG.: 53°19'14.55"O

COORDENADAS UTM

LONG.: 269816.00 m E  
LAT.: 7005858.00 m S

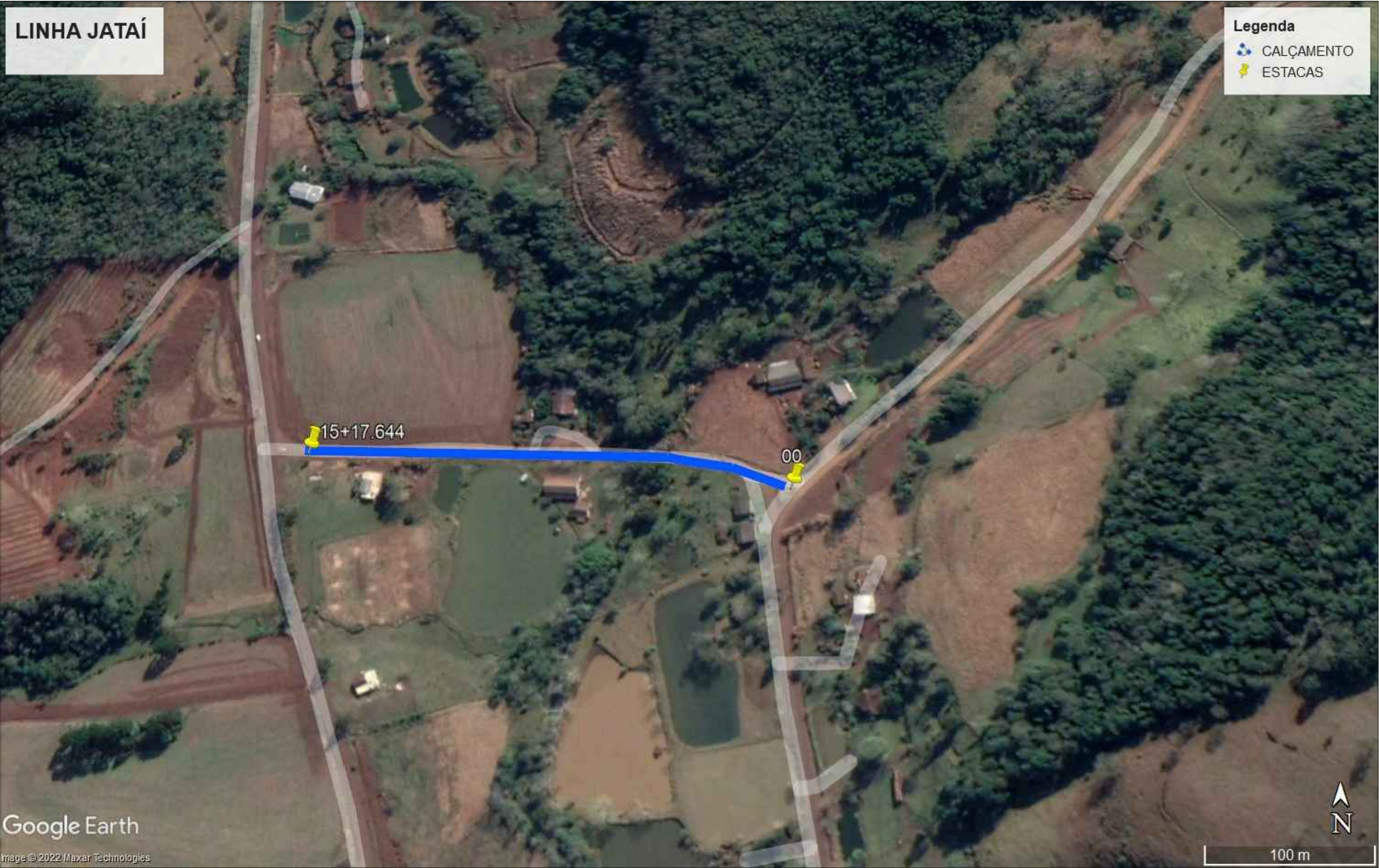

ASSOCIAÇÃO DOS MUNICÍPIOS DO ENTRE RIOS - SC

BOM JESUS DO OESTE-CAIBI-CAMPO ERÊ-CUNHA PORÃ-CUNHATAÍ-FLOR DO SERTÃO  
IRACEMINHA-MARAVILHA-MODELO-PALMITOS-RIQUEZA-ROMELÂNDIA-SALTINHO  
SANTA TEREZINHA DO PROGRESSO-SÃO MIGUEL DA BOA VISTA-SAUDES-TIGRINHOS

ENDERECO:  
Av. Euclides da Cunha, 160 - Cx. P. 47 - Centro  
89.874-000 - MARAVILHA - Santa Catarina  
Fone/Fax: (0\*\*49)3664-0282 e-mail:engenharia@amerios.org.br  
CNPJ 00.961.206/0001-88



MUNICÍPIO DE  
RIQUEZA - SC

OBRA:  
PROJETO DE CALÇAMENTO  
LINHA JATAÍ

RESPONSÁVEL TÉCNICO: ENGENHEIRA CIVIL CREA/SC: 090.319-0 REG. NACIONAL: 250654897-1		CARLINE JOICE HACKENHAAR		ASS. RESP. TÉCNICO:	
ESPECIFICAÇÕES: IMAGEM DE LOCALIZAÇÃO E COORDENADAS GERADAS PELO GOOGLE EARTH PRO		TOPOGRAFO: MATEUS TURATTI ENGENHEIRO FLORESTAL CREA/SC: 111.227-5 Geomensor Incra FQJ GeoTerra Topografia		ASS. PREFEITO:	
PROPRIETÁRIO: MUNICÍPIO DE RIQUEZA - SC		LOCAL: PERÍMETRO URBANO		RENALDO MUELLER	
DESENHO: VINÍCIUS SCHNEIDER	Nº DESENHO: D3/2022/RIQUEZA/MARÇO/CALÇAMENTO LINHA JATAÍ	DATA: MARÇO/2022	ESCALA: INDICADA	FOLHA: 00	