

S1; S2 - Sapata Corrida

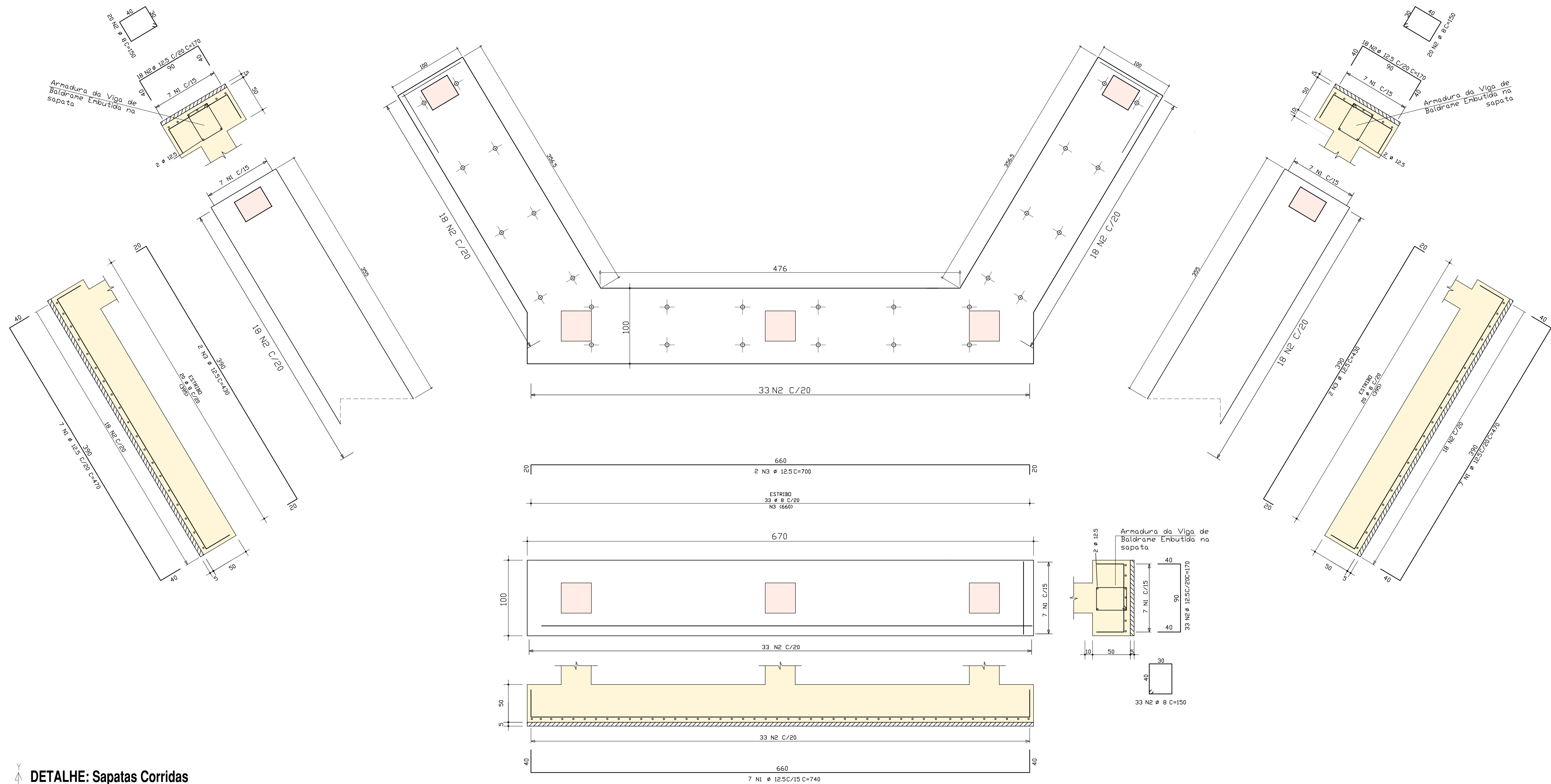

RESUMO DE AÇO - SAPATAS		
AÇO	BITOLA (mm)	PESO (kg + 10%)
60	5	-
50	6.3	-
	8	95
	10	-
	12.5	563
	16	-
	20	-
	25	379
Peso Total		1.037 kg

Notas gerais

- Materialis:
- Aço.....: CA50 e CA60
 - Concreto Estrutura.....: 30 MPa (300 kgf/cm²)
 - Concreto Sapatas.....: 30 MPa (300 kgf/cm²)
 - Deve ser mantido cura úmida do concreto por 7 dias
 - Deve ser mantido o escoramento por no mínimo por 21 dias
 - Só poderão ser executadas paredes após 28 dias da concretagem
 - Deve ser utilizado espaçadores plásticos para garantir o recobrimento dos elementos
 - Todas as cotas em centímetros, exceto cotas de níveis que estão em metros
- Recobrimentos:
- Vigas.....: 5.0cm
 - Pilares.....: 5.0cm
 - Sapatas.....: 5.0cm

DETALHE: Sapatas Corridas
Escala: 1:25



AMERIOS

ASSOCIAÇÃO DDS MUNICÍPIOS DO ENTRE RIOS-SC
BOM JESUS DO OESTE - CABI-CAMPO ERE-CUNHA PERA-CUNHATAI-FLOR DO SERTÃO
IRACEMINHA-MARAVILHA-MIGUEL-PAUMOTOS-RIQUEZA-RODELANDIA-SALTINHO
SANTA TEREZINHA DO PROGRESSO-SÃO MIGUEL DA BDA VISTA-SALDADES-TIURINHOS

ENDERECO:
Av. Euclides da Cunha, 160 - Cx. P. 47 - Centro
89.874-000 - MARAVILHA - Santa Catarina
Fone/Fax: (0⁵¹49) 3664-0282 - e-mail: amerios@amerios.org.br
CNPJ 00.961.206/0001-88



**MUNICÍPIO DE
RIQUEZA - SC**

**PROJETO ESTRUTURAL
CABECEIRA DE PONTE**

RESPONSÁVEL TÉCNICO:
RAFAEL CASSOL BASSO
ENGENHEIRO CIVIL
CREA/SC: 11E.213-2

ASS. DO PROJETADO:
MANFRIED RUTZEN

FELTA:
02/04

PROPRIETÁRIO:
MUNICÍPIO DE RIQUEZA

LOCAL: RIO BIGUA - DIVISA COM MUNICÍPIO DE IRACEMINHA

DESENHO:
RAFAEL CASSOL BASSO

Nº DESENHO:
Proj. tos2014/Riqueza

DATA:
MAIO/2014

ARCA: 60,00x2

ESCALA:
1:50 / 1:25